

UCHWAŁA Nr 35/2020

RADY NADZORCZEJ

Radomskiej Spółdzielni Mieszkaniowej

z dnia 18-11-2020

w sprawie: **zatwierdzenia zmiany w strukturze organizacyjnej RSM.**

Na podstawie § 32 ust. 1 pkt. 6 Statutu RSM Rada Nadzorcza RSM na posiedzeniu w dniu 18-11-2020 podjęła następującą uchwałę:

§ 1.

Rada Nadzorcza RSM, uwzględniając wniosek Zarządu o zmianę w strukturze organizacyjnej RSM polegającą na likwidacji stanowiska Inspektor nadzoru (samozatrudnienie) i zwiększeniu zatrudnienia w dziale technicznym poprzez zatrudnienie Inspektora nadzoru ds. budowlanych, zatwierdza strukturę organizacyjną Radomskiej Spółdzielni Mieszkaniowej zaproponowaną przez Zarząd RSM z ilością 62 etatów.

§ 2.

Struktura organizacyjna stanowi załącznik do niniejszej uchwały.

§ 3.

Uchwała wchodzi w życie z dniem 18-11-2020, jednocześnie moc traci Uchwała RN nr 30/2019 z dnia 06.08.2019r.

PRZEWODNICZĄCA
Rady Nadzorczej RSM

Teresa Puchalska

Głosowanie:

Za: 6 1

Przeciw: 2 1

Wstrzymało się: 2 1

Sekretarz RN
Waldemar Jeżyna

ADWOKAT
Marek Koszek

Radomska Spółdzielnia Mieszkaniowa
 im. Józefa Grzechnarowskiego
 26-600 Radom, ul. Zbrowskiego 104
 NIP 796-003-59-52

Załącznik nr 1 do Uchwały Rady Nadzorczej
 nr 25/2020 z dnia 18.11.2020r.

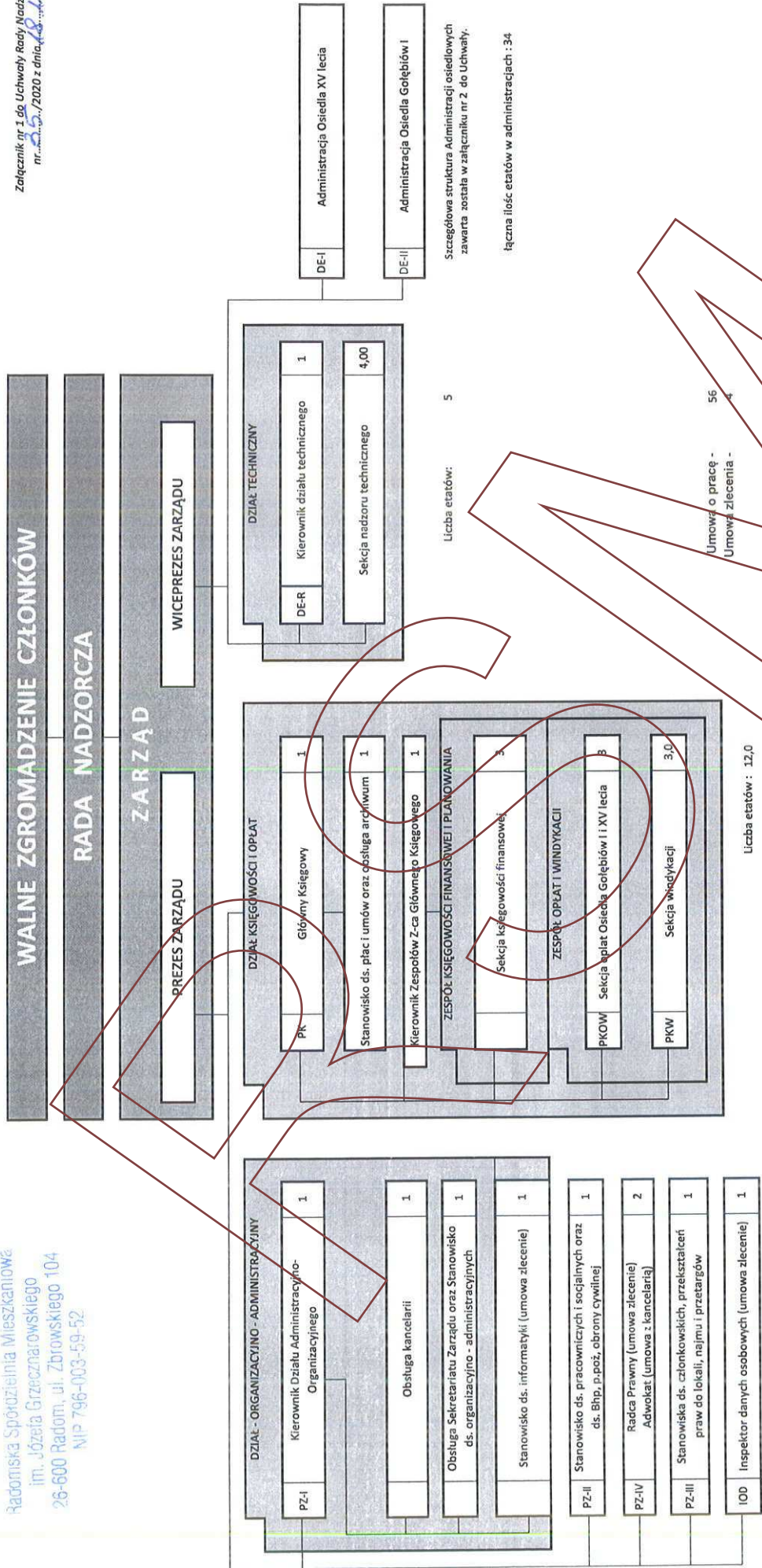

Liczba etatów: 5

Szczegółowa struktura Administracji osiedlowych
 zawarta została w załączniku nr 2 do Uchwały.

Łączna ilość etatów w administracjach : 34

Liczba etatów : 12,0

Liczba etatów: 9

Razem: 60,00
 Zarządcy: 2
 Ogółem: 62,00

PREZES ZARZĄDU
 WICEPREZES ZARZĄDU
 inż. Adam Serafin
 mgr Paweł Gregorek

PRZEWODNICZĄCA
 Rada Nadzorczej RSM
 Teresa Puchalska

Struktura organizacyjna Administracji osiedlowych

OSIEDLE XV LECIA

Pracownicy umysłowi:	
Kierownik Osiedla	1
Administratorzy	2
Specjalista ds. Rozliczeń	1
Magazynier/ Kierowca	1
Inkasent	0,5

OSIEDLE GOŁĘBIÓW I

Pracownicy umysłowi:	
Kierownik Osiedla	1
Administratorzy	2
Specjalista ds. Rozliczeń , Magazynier /Kierowca	1
Inkasent	0,5

Pracownicy fizyczni :	
Hydraulik	5
Elektryk	2
Murarz /Tynkarz	2
Malarz	1
Ślusarz/ Stolarz	2

Pracownicy fizyczni:	
Hydraulik	3
Elektryk	2
Murarz/Tynkarz	1
Malarz	1
Ślusarz/Stolarz	1
Pracownik ogólnobudowlany	1

Dekarze	3
---------	---

Łączna liczba etatów Administracji osiedlowych	34
--	-----------

Załącznik nr 2 do Uchwały Rady Nadzorczej

nr 35 /2020 z dnia 18.11.2020r.

WICEPREZES ZARZĄDU

inż. Adam Serafin

PREZES ZARZĄDU

mgr Paweł Gregorek

PRZEWODNICZĄCA
Rady Nadzorczej RSM

Teresa Puchalska