

UCHWAŁA Nr 25/2022

RADY NADZORCZEJ

Radomskiej Spółdzielni Mieszkaniowej

z dnia 01-06-2022

w sprawie: zatwierdzenia struktury organizacyjnej RSM.

Na podstawie § 32 ust. 1 pkt. 6 Statutu RSM Rada Nadzorcza RSM podjęła następującą uchwałę:

§ 1.

Rada Nadzorcza RSM zatwierdza strukturę organizacyjną Radomskiej Spółdzielni Mieszkaniowej zaproponowaną przez Zarząd RSM.

§ 2.

Struktura organizacyjna stanowi załącznik do niniejszej uchwały.

§ 3.

Uchwała wchodzi w życie z dniem 01-06-2022, jednocześnie moc traci Uchwała RN nr 35/2020 z dnia 18.11.2020r.

PRZEWODNICZĄCA
Rady Nadzorczej RSM
Teresa Puchalska

Sekretarz RN
Waldemar Jeżyna

Głosowanie:

Za: 8

Przeciw: 1

Wstrzymało się: 1

Radomska Spółdzielnia Wieszakłowa
im. Józefa Grzeźnarowskiego
26-600 Radom, ul. Zbrowskiego 104
NIP 796-003-59-52

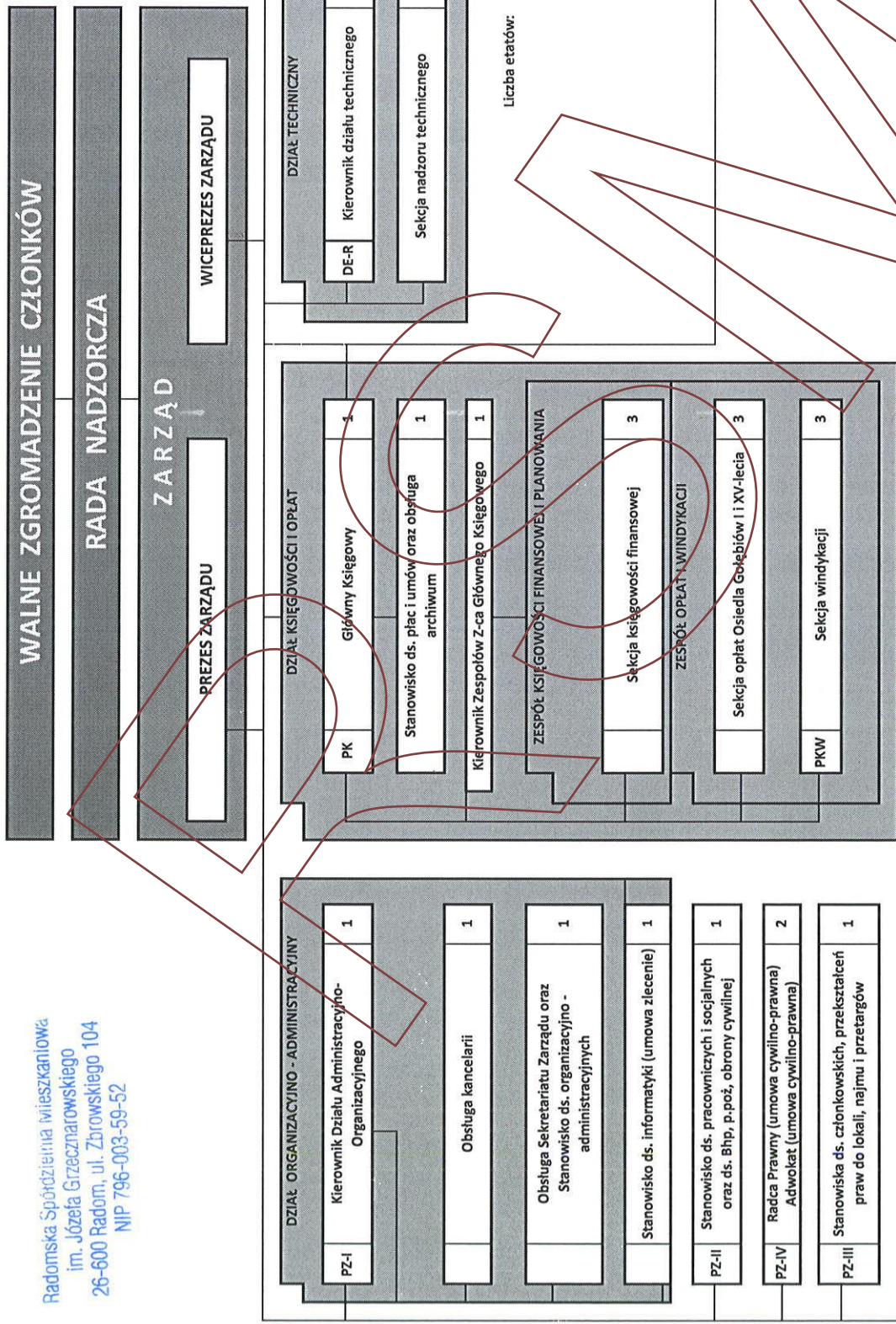

Łączna ilość etatów w administracjach: 33
Szczegółowa struktura Administracji Osiedla XV-lecia i Osiedla Golebiów I zawarta została w załączniku nr 2 do Uchwały.

Umowa o pracę	56
Umowa zlecenie	2
Umowa cywilno-prawna	2
Zarząd	2
Ogółem:	62

PRZEWODNICZĄCA
Rady Nadzorczej RSM
Teresa Puchalska

Sekretarz RN
Waldemar Sejżna

Pełnomocnik Zarządu
Główny Księgowy
Agnieszka Druszczyk

WICEPREZES ZARZĄDU
inż. Andrzej Serafin

Struktura organizacyjna Administracji osiedlowych

OSIEDLE XV LECIA

Pracownicy umysłowi:	
Kierownik Osiedla	1
Administratorzy	2
Specjalista ds.. Rozliczeń	1
Magazynier/Kierowca	1
Inkasent	0,5

OSIEDLE GOŁĘBIÓW I

Pracownicy umysłowi:	
Kierownik Osiedla	1
Administratorzy	2
Specjalista ds. Rozliczeń, Magazynier/Kierowca	1
Inkasent	0,5

Pracownicy fizyczni :	
Hydraulik	5
Elektryk	2
Murarz /Tynkarz	2
Malarz	1
Ślusarz/ Stolarz	2
Dekarz	1

Pracownicy fizyczni:	
Hydraulik	3
Elektryk	2
Murarz/Tynkarz	1
Malarz	1
Ślusarz/Stolarz	1
Pracownik ogólnobudowlany	1
Dekarz	1

Łączna liczba etatów Administracji osiedlowych	33
--	-----------

Załącznik nr 2 do Uchwały Rady Nadzorczej

nr 25 /2022 z dnia 01-06-2022

Pełnomocnik Zarządu
Główny Księgowy
[Signature]
Agnieszka Bruszcz

WICEPREZES ZARZĄDU
[Signature]
inż. Adam Serafin

PRZEWODNICZĄCA
Rady Nadzorczej RSM
[Signature]
Teresa Puchalska

Sekretarz RN
[Signature]
Waldemar Jeżyna