

MODEL /1999/23

Radom, dnia 20.06.2023 r.

ZAPYTANIE OFERTOWE

Nazwa i adres Zamawiającego:

Radomska Spółdzielnia Mieszkaniowa im. J.Grzeczmarowskiego z siedzibą w Radomiu, ul. Zbrowskiego 104, 26-600 Radom.

Telefon: 48 384 03 66, 48 384 03 98

e-mail: zarzadrsm@rsm.radom.pl, strona internetowa: www.rsm.radom.pl

Tryb udzielenia zamówienia:

Postępowanie o udzielenie zamówienia jest prowadzone w trybie zapytania ofertowego, zgodnie z obowiązującym w RSM Regulaminem organizowania i przeprowadzania przetargów na wykonanie robót i usług w Radomskiej Spółdzielni Mieszkaniowej im. J. Grzeczmarowskiego.

Opis przedmiotu zamówienia:

Wykonanie Witryny Okiennej w lokalu usługowym ZAKŁAD KRAWIECKI ul. STRUGA 19/21 w Radomiu.

Witryna z PCV kolor biały

Wymiary zgodnie z załącznikiem

Współczynnik $U = 0,9 \text{ W}/(\text{m}^2 \times \text{K})$

Minimalna szerokość profilu 70 mm

Profil 6 – komorowy

Drzwi wejściowe zewnętrzne z pochwytem dwa zamki z systemem jednego klucza.

Drzwi wewnętrzne z pochwytem, jeden zamek

Parapety zewnętrzne z blachy aluminiowej malowanej proszkowo kolor brązowy

Witryna:

Trzy skrzydła górne uchylne – zgodnie z rysunkiem

Trzy skrzydła uchylno – rozwierne – zgodnie z rysunkiem

Pozostałe skrzydła jako stałe tzw. fix - zgodnie z rysunkiem

Trzy nawiewniki higrosterowalne

Drzwi zewnętrzne u góry szyba, dół pełne wypełnienie

Drzwi wewnętrzne góra i dół szyba

Wykaz prac do wykonania:

1. Demontaż istniejącej witryny (ramy okienne stalowe + szyby).
2. Demontaż krat wewnętrznych stalowych.
3. Utylizacja materiałów budowlanych z demontażu.
4. Montaż witryny z PVC.
5. Montaż drzwi wewnętrznych.
6. Wykonanie szpachlowania gładzi.
7. Pomalowanie gładzi
8. Montaż nóżek podporowych kolor biały do obydwu drzwi.
9. Pozostałe roboty towarzyszące.
10. Montaż parapetów zewnętrznych.
11. Montaż trzech nawiewników okiennych.

Załączniki:

1. Rysunek witryny.
2. Zdjęcia istniejącej witryny.

Termin wykonania 6 tygodni od daty podpisania Umowy

Wymagania Zamawiającego od Wykonawcy – spełnienia następujących warunków:

1. Formularz ofertowy/kosztorys ofertowy/ powinien zawierać cenę ryczałtową netto w złotych bez podatku Vat za wykonanie zamówienia.
2. Należny podatek Vat.
3. Cenę ryczałtową brutto wraz z należnym podatkiem Vat za wykonanie zamówienia.
4. Termin wykonania zamówienia.
5. Okres gwarancji na wykonane roboty (minimalny wymagany przez Zamawiającego okres gwarancji na wykonanie zamówienia wynosi 36 miesięcy).
6. Załącznik graficzny witryny z opisem technicznym.
7. Wykonawca powinien dysponować odpowiednim potencjałem technicznym oraz osobami zdolnymi do wykonania zamówienia, pracownikami, których kwalifikacje i uprawnienia obejmują wszystkie kategorie robót związane z realizacją przedmiotu zamówienia
8. Wszystkie roboty powinny być wykonane zgodnie z obowiązującymi przepisami Prawa budowlanego z dnia 7 lipca 1994 r. z późniejszymi zmianami oraz zgodnie ze sztuką budowlaną.
9. Zastosowane materiały budowlane do wykonania zamówienia, powinny być dopuszczone do powszechnego użytku w budownictwie i posiadać stosowne certyfikaty i atesty.

10. Przed złożeniem oferty należy wykonać wizję i pomiary w miejscu montażu.

Termin składania ofert na wykonanie zamówienia – do 05.07.2023 roku.

OFERTY NALEŻY SKŁADAĆ: OFERTY NALEŻY SKŁADAĆ W ZAMKNIĘTYCH KOPERTACH W SIEDZIBIE RSM UL. ZBROWSKIEGO 104, 26-600 RADOM (KANCELARIA SPÓŁDZIELNI POKÓJ NR 5).LUB ZA POŚREDNICTWEM POCZTY.

Radomska Spółdzielnia Mieszkaniowa im. J. Grzeczmarowskiego w Radomiu zastrzega sobie prawo unieważnienia zapytania ofertowego na dane zamówienie bez podania przyczyn i bez ponoszenia jakichkolwiek skutków prawnych i finansowych.

PREZES ZARZĄDU
Karolina Czerwonka-Domagala

WICEPREZES ZARZĄDU
inż. Hubert Cis



USŁUGI

KRAWIECKIE



Handwritten blue graffiti on the ledge below the window.

ZAPRASZAMY

USŁUGI

KRAWIE

PRACOWNIA
KRAWIECKA
KRAWIECTWO
MĘSKIE
I DAMSKIE

► SZYCIE NA MIARĘ
► SKRACANIE
► ZWEŻANIE
► WSZYWANIE
SUKAWKÓW

► SPECJALISTYCZNE
MASZYNY KRAWIECKIE
► OVERLOCK
► MEREŻKA
► RENDELWA
► PODSZYWARKA
itp.

ZAPRASZAMY
PON. - PT.
8⁰⁰ - 18⁰⁰
SOBOTA
8⁰⁰ - 15⁰⁰

OBIEKT
MONITOROWANY
CAŁODOBOWO





ZAPRASZAMY

USŁUGI



PRACOWNIA
KRAWIECZA
KRAWIECTWO
MĘSKIE
I DAMSKIE

- SZYCIE NA MIARĘ
- SKRACANIE
- ZWĘZANIE
- WSZYWIANIE SUWAKÓW
- SPECJALISTYCZNE MASZYNY KRAWIECKIE
- OVERLOCK
- MEREZKA
- RENDELKA
- PODSZYWARKA itp.

UL. STRUGA 19/21.

ZAKŁAD KRAVIECKI

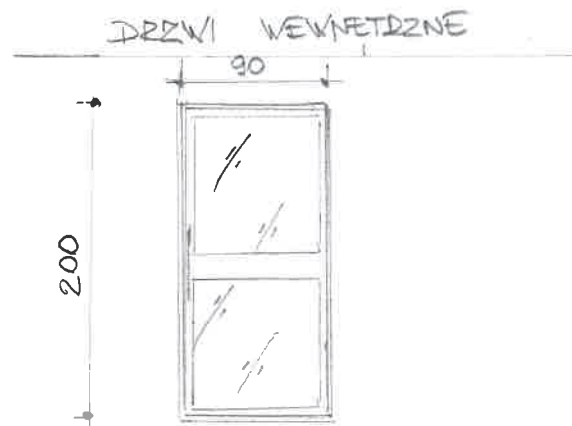
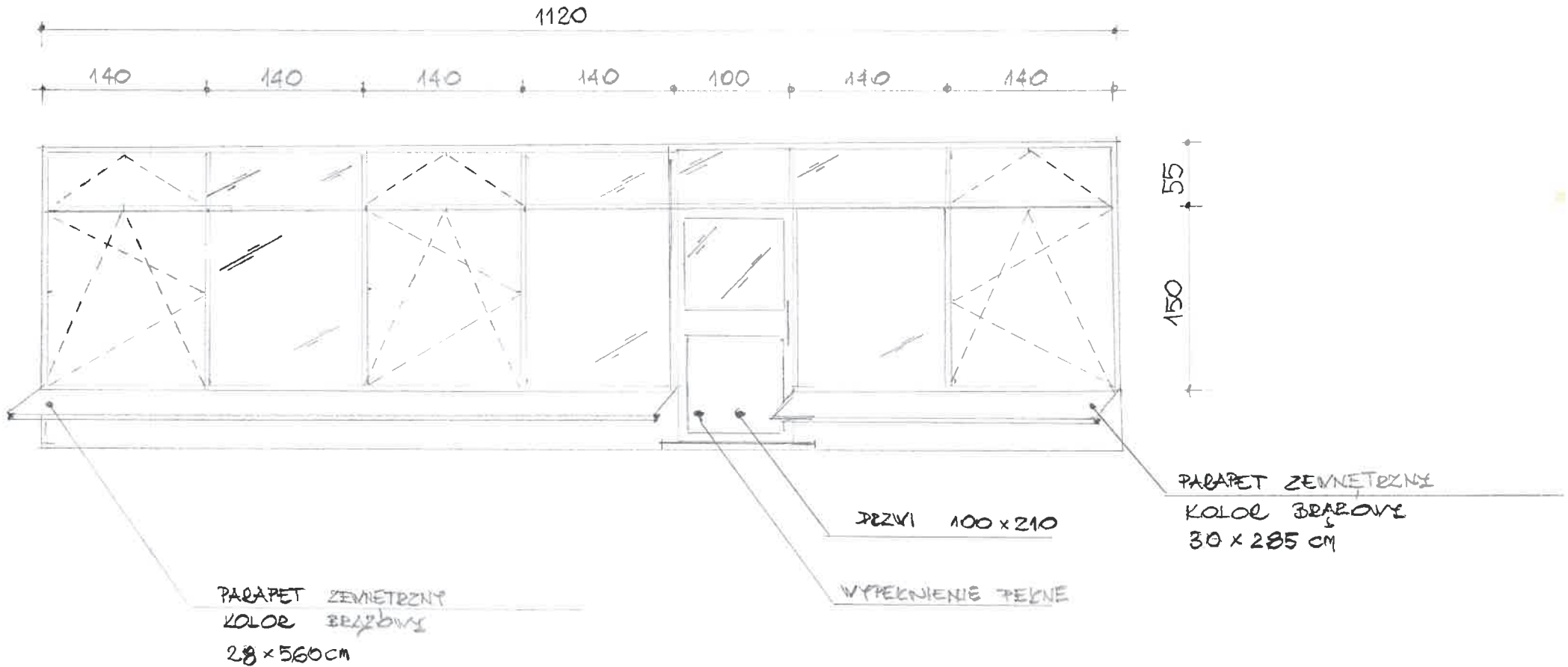

INSPEKTOR NAJZURU RSM
mgr inż. Mariusz Kołodziejczak
uprawnienia budowlane w specjalności
konstrukcyjno-budowlanej bez ograniczeń
Nr upraw. B.I.N.R. 11111 7327/98/98